

16 VIVIENDAS EN BLOQUE EN RONDA ISUELA

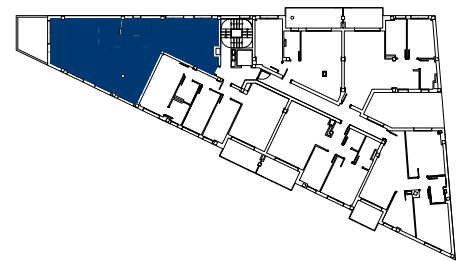
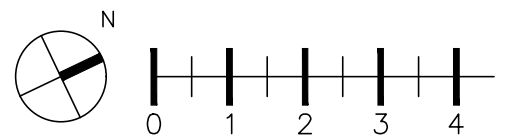

PLANTA PRIMERA

VIVIENDA F

| | |
|--------------|---------------------|
| SALÓN | 26.00m ² |
| DISTRIBUIDOR | 5.20m ² |
| COCINA | 12.00m ² |
| DORMITORIO 1 | 12.40m ² |
| DORMITORIO 2 | 13.20m ² |
| DORMITORIO 3 | 9.70m ² |
| BAÑO | 3.10m ² |
| ASEO | 4.40m ² |
| TERRAZA | 10.90m ² |

| | TERRAZA | VIVIENDA |
|------------------|---------------------|----------------------|
| TOTAL ÚTIL | 10.90m ² | 86.00m ² |
| TOTAL CONSTRUIDA | 12.70m ² | 102.90m ² |

La presente información, documentación gráfica y escrita, incluida memoria de calidades, es orientativa, obtenida a partir de un anteproyecto, y sufrirá modificaciones derivadas del proyecto de ejecución, las exigencias técnicas de la dirección facultativa y de los requerimientos de la administración competente. El mobiliario que figura en los planos y simulaciones, incluido el de la cocina, es orientativo.

V: 08/09/2020